

BAB II

GAMBARAN UMUM PERUSAHAAN

2.1 Profil Perusahaan

PT. Matra Unikatama berdiri pada tanggal 7 juli 2007. PT. Matra Unikatama merupakan anak perusahaan dari PT. Unichem Candi Indonesia. Direktur PT. Matra Unikatama adalah Bapak Pin Harris yang merupakan anak dari pemilik PT. Unichem Candi Indonesia. PT. Matra Unikatama berkantor pusat di jalan raya candi nomer 5 kota Sidoarjo. Saat ini memiliki dua kantor cabang yang berada di jalan raya dumai KM 124 kota Duri propinsi Pekanbaru dan Jalan wijaya nomer 110 Jakarta selatan.

PT. Matra Unikatama memiliki dua jenis usaha utama, yaitu jasa *trading* dan jasa *drilling fluid engineering*. PT. Matra Unikatama melayani perusahaan-perusahaan tambang di Indonesia seperti PT. NNT (Newmont Nusa Tenggara), PT. Pertamina, PT. Chevron dan PT. Freeport.

2.2 Visi, Prinsip dan Core Value Perusahaan

2.2.1 Visi

Menjadi perusahaan yang dapat dipercaya dengan memberikan hasil yang terbaik.

2.2.2 Prinsip

Memberikan pelayanan tepat waktu, tepat kerja dan tepat hasil dengan tingkat keamanan bagi karyawan yang terjamin.

2.2.3 Core Value

PT. Matra Unikatama menanamkan nilai-nilai kepribadian pada setiap karyawannya, yaitu PRISMA yang berarti :

- *Professional*

Melakukan sesuai dengan fungsi dan tanggung jawab.

- *Responsible*

Berespon dengan benar dan cepat.

- *Integrity*

Jujur dan tanggung jawab.

- *Safety*

Keselamatan yang terutama.

- *Measurable*

Terukur dan terperinci.

- *Accurable*

Akurat dan sesuai.

PRISMA sendiri memiliki bentuk mengerucut ke atas yang memiliki arti bagi PT. Matra Unikatama yaitu jika diterapkan akan membawa ke puncak keberhasilan.

2.3 Struktur Organisasi PT. Matra Unikatama

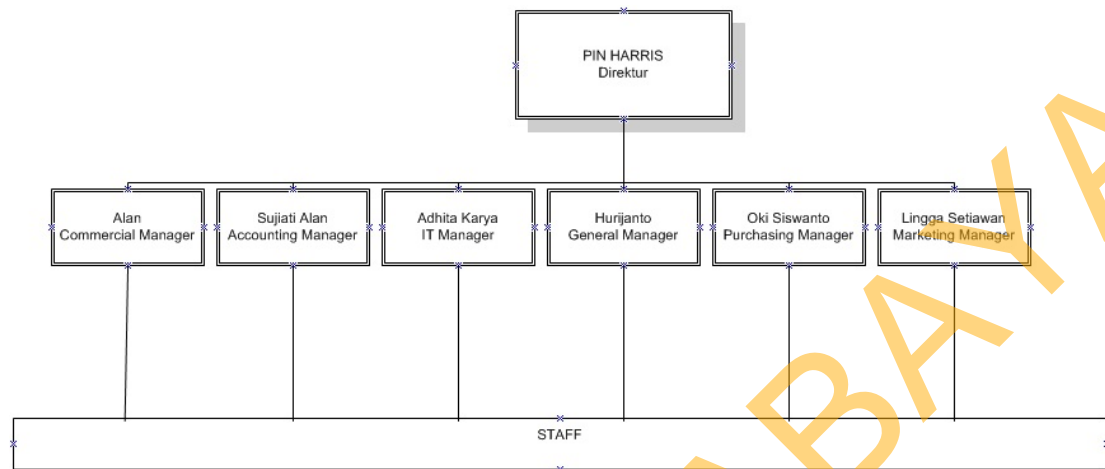

Gambar 2.1 Struktur Organisasi PT. Matra Unikatama Sidoarjo

2.4 Tugas dan Kewajiban

1. Direktur

Tugas dari Direktur adalah bertanggung jawab atas :

- a. Mengawasi dan mengendalikan perusahaan.
- b. Menentukan arah dan tujuan perusahaan.
- c. Menentukan pembelian barang diatas lima juta rupiah.
- d. Menentukan solusi atas setiap permasalahan.

2. Manajer *Commercial*

Tugas dari Manajer *Commercial* adalah bertanggung jawab atas :

- a. Mengawasi dan memberikan solusi atas permasalahan pengiriman pembelian atau penjualan barang *import* dan *export*.
- b. Bertanggung jawab atas aset perusahaan.
- c. Mengawasi pemakaian kendaraan perusahaan.

d. Mengawasi keluar masuknya material dari timbangan kendaraan.

3. Manajer *Accounting*

Tugas dari Manajer *Accounting* adalah bertanggung jawab atas :

- a. Pelaporan keuangan perusahaan.
- b. Memberikan solusi atas masalah keuangan perusahaan.
- c. Memberikan analisa keuangan perusahaan.

4. Manajer IT

Tugas dari Manajer IT adalah bertanggung jawab atas :

- a. Mengawasi dan memberikan solusi atas permasalahan *software*, jaringan, dan *hardware* komputer.
- b. Mengawasi dan memberikan solusi atas permasalahan PABX.
- c. Bertanggung jawab atas keamanan data perusahaan.

5. Manajer HRD

Tugas dari Manajer HRD adalah bertanggung jawab atas :

- a. Mengatur masuk keluar karyawan.
- b. Mengatur asuransi karyawan.
- b. Membuat dan mengawasi peraturan dalam perusahaan.
- c. Mengawasi proses absensi karyawan.
- d. Penggajian karyawan

6. Manajer *Purchasing*

Tugas dari Manajer *Purchasing* adalah bertanggung jawab atas :

- a. Memutuskan pembelian barang dibawah lima juta rupiah.
- b. Menentukan atas pilihan barang yang akan dibeli.
- c. Mengawasi proses penerimaan barang.

7. Manajer *Marketing*

Tugas dari Manajer *Marketing* adalah bertanggung jawab atas :

- a. Pengurusan dokumen–dokumen pembelian atau penjualan *export import*.
- b. Mengikuti proses tender.
- c. Menentukan harga penjualan dan kontrak penjualan.

7. Kasir

Tugas dari Kasir adalah bertanggung jawab atas :

- a. Menerima dan menyimpan bukti tagihan.
- b. Membayar tagihan.
- c. Menerima dan mencatat kas masuk.
- d. Membayar gaji karyawan.
- d. Membuat laporan kas masuk dan kas keluar harian, bulanan, tahunan.

2.5 Aspek Kegiatan Perusahaan

Aspek kegiatan PT. Matra Unikatama adalah sebagai berikut :

1. Jasa *Trading*

Jasa *Trading* merupakan usaha pemenuhan logistik bagi perusahaan pertambangan. Usaha *Trading* dilakukan atas kebutuhan perusahaan pertambangan untuk memenuhi kebutuhan logistik karyawannya yang berada di daerah pertambangan yang jauh dari pusat kota, sehingga sulit dan mahal untuk membeli sendiri. Jenis barang logistik seperti sabun, pasta gigi, lampu, peralatan alat tulis kantor, bantal, televisi dan masih banyak lagi.

2. *Jasa Drilling Fluid Enginerring.*

Jasa Drilling Fluid Enginerring adalah usaha konstruksi pengeboran pertambangan dan menyediakan material pengeboran pertambangan. PT. Matra Unikatama di sini menyewakan karyawan yang berpengalaman di bidang pengeboran pertambangan dan peralatan pengeboran pertambangan seperti *Mud Tank, Forklift, Rig, Office Container* dan lain-lain. Selain peralatan pengeboran pertambangan juga menyediakan material pengeboran pertambangan seperti saraline, kalsium, *Fire drill* dan lain sebagainya.

STIKOM SURABAYA