

BAB II

GAMBARAN UMUM PERUSAHAAN

2.1 Uraian Tentang Koperasi

Koperasi PT. PLN (Persero) Cimahi ini berdiri pada tahun 1996 dimana sekarang bertempat di kantor PT PLN (Persero) UPDS Surabaya di Jl Embong Wungu no 4 Surabaya. Koperasi PT. PLN ini diberi nama Koperasi UPADAYA. Koperasi PLN ini berada dibawah bimbingan Dinas Perekonomian dan Koperasi Pemerintah Daerah Kota Surabaya dan Dewan Koperasi Indonesia Kota Surabaya sehingga bias berkiprah dan sejajar dengan koperasi lainnya di Kota Surabaya. Usaha yang dilakukan koperasi ini mencakup dalam beberapa bidang yaitu Bidang Organisasi, Bidang Administrasi Sekretariat, Bidang Keuangan, Bidang Usaha Permodalan, dan lain-lain. Kondisi Koperasi Usaha kita sampai bisa berdiri seperti sekarang ini bukanlah hasil kerja keras pengurus saja, namun banyak pihak yang turut serta menunjang kelangsungan lancarnya usaha koperasi yaitu para anggota koperasi. Koperasi “UPADAYA” ini beranggotakan karyawan tetap PT. PLN, pensiunan PT. PLN dan anggota luar biasa. Bidang usaha permodalan yang ada pada koperasi ini yaitu usaha simpan pinjam, kewajiban anggota, dana kematian, usaha barang, usaha lainnya, permodalan, piutang, sisa hasil usaha, penghapusan dan penyusutan, cadangan, pencapaian usaha, bidang lain-lain. Rencana kerja yang dibuat oleh pengurus koperasi ini telah dilaksanakan sesuai kemampuan, dan rencana yang belum selesai akan dilanjutkan pada tahun berikutnya. Koperasi “UPADAYA” mempunyai tujuan yang ingin dicapai kedepannya yaitu :

1. Meningkatkan kualitas koperasi sebagai sarana usaha bagi tercapainya ekonomi yang mandiri.
2. Mempertahankan pengelolaan keuangan, mempertahankan kondisi perkoperasian “UPADAYA”.
3. Meningkatkan kesejahteraan anggota.

Selain usaha-usaha diatas, Koperasi “Usaha Kita” ini pun melakukan pengembangan dengan membuka Poliklinik Pengobatan Gigi dan Umum. Dimana dengan keberadaan usaha baru ini, diharapkan seluruh anggota beserta keluarganya agar mengoptimalkan usaha baru tersebut dengan cara berobat pada poliklinik Koperasi.

2.2 Lokasi

Semua kegiatan administrasi dilakukan di kantor PT PLN (Persero) UPDS Surabaya di Jl Embong Wungu no 4 Surabaya.

2.3 Struktur Organisasi

Struktur organisasi adalah suatu gambar yang menggambarkan tipe organisasi, pendepartemenan organisasi kedudukan dan jenis wewenang pejabat, bidang dan hubungan pekerjaan, garis perintah dan tanggung jawab, rentang kendali dan sistem pimpinan organisasi. Berikut ini merupakan struktur organisasi pada Koperasi Karyawan PT PLN (Persero) UPDS Surabaya.

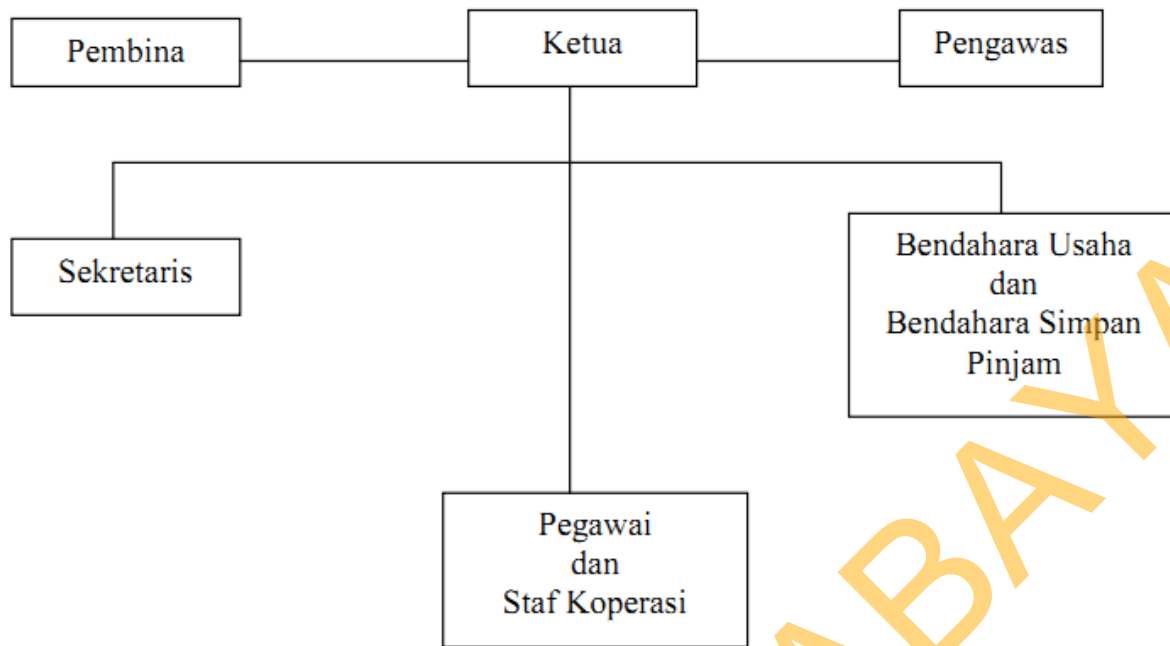

Gambar 2.1 Struktur Organisasi

2.4 Deskripsi jabatan

Berdasarkan hasil penelitian penulis terhadap organisasi dan tata kerja Koperasi Karyawan PT PLN (Persero) UPDS Surabaya, bahwa Koperasi PLN ini dipimpin oleh seorang Ketua, dimana Ketua Koperasi ini dibawah pembina dan pengawas. Berikut uraian jabatan pada Koperasi Karyawan PT PLN (Persero) UPDS Surabaya adalah sebagai berikut :

1. Pembina

Tugas dan Wewenang Pembina adalah :

- a. Membina jalannya usaha simpan pinjam yang dilakukan koperasi dengan ikut berperan aktif dalam menjalankan usaha ini.
- b. Membantu memberikan saran pendapat kepada pengurus dalam memenuhi keinginan atau kebutuhan para anggota.

2. Pengawas

Tugas dan Wewenang Pengawas adalah :

- a. Mengawasi lalu lintas kegiatan yang dikerjakan pengurus koperasi.
- b. membantu dalam memberikan saran pendapat kepada pengurus inti koperasi.

3. Ketua

Tugas dan Wewenang Ketua adalah; Bertanggung jawab penuh dalam segala yang dikerjakan oleh anggota dimana pertanggungjawaban itu harus ditunjukkan kepada pengawas dan pembina koperasi.

4. Sekretaris

Tugas dan wewenang Sekretaris adalah; Mengatur lalu lintas kegiatan semua bidang, surat masuk atau keluar, tamu, keluar masuk berkas tagihan, surat perjanjian dan pemeliharaan arsip koperasi.

5. Bendahara Usaha

Tugas dan Wewenang Bendahara Usaha adalah; Mengatur semua keuangan yang dilakukan dalam kegiatan perkoperasian dimana bendahara usaha bertanggung jawab dalam pembukuan pada akhir tahun.

6. Bendahara Simpan Pinjam

Tugas dan Wewenang Bendahara Simpan Pinjam adalah; Mengatur keuangan dalam pemberian pinjaman dan penyimpanan anggota koperasi. Dimana perhitungan pemberian pinjaman ini dilakukan sesuai kemampuan anggota dan perhitungan pinjamannya melalui potongan di seksi kepegawaian PT. PLN (Persero) UPDS Surabaya.

7. Pegawai dan Staf Koperasi

Tugas dan Wewenang Pegawai dan Staf Koperasi adalah; Berpartisipasi dalam kegiatan koperasi diantaranya berpartisipasi dalam pengambilan keputusan, mendukung permodalan, menjadi pelanggan koperasi yang setia, dan berpartisipasi dalam pengawasan.

2.5 Visi dan Misi

Visi : Terwujudnya koperasi simpan pinjam yang mandiri dan tangguh dengan berlandaskan amanah dalam membangun ekonomi bersama dan berkeadilan di Indonesia

Misi : memaksimalkan siklus keuangan yang masuk ke wilayah kita, sehingga dapat dipergunakan untuk menyokong usaha anggota khususnya karyawan PT. PLN (Persero) UPDS Surabaya.